

# Installatiehandleiding

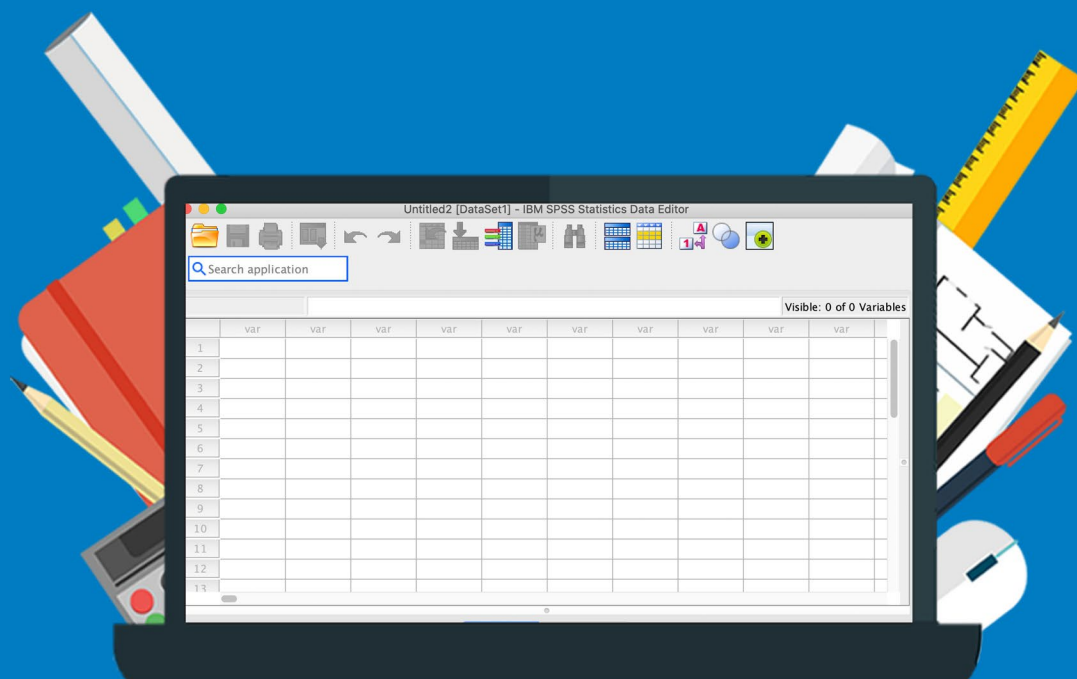

**SPSS 30**

Voor Windows

**Voordat je de software installeert wijzen we je graag op het volgende:**

- SPSS 30 is alleen beschikbaar in een 64-bit versie.

**Stap 1:** Download het installatiebestand van SPSS 30. Dit kun je doen door in je SURFspot account naar 'Bestellingen' te gaan en daar op 'Downloaden' te klikken. Het installatiebestand zal nu downloaden.

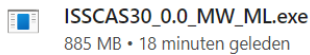

**Stap 2:** Klik op het gedownloade bestand. De installatie zal nu beginnen. **Let op:** SPSS 30 zal een installatie van SPSS 28.x of later overschrijven. Klik op 'Next'.

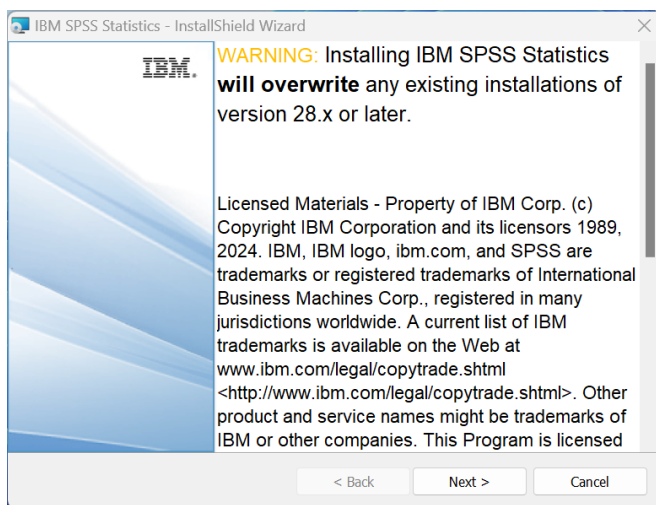

**Stap 3:** Mocht je toch nog je oude installatie van SPSS willen behouden, dan kun je hier de naam van de map van je vorige installatie wijzigen. Klik in dat geval op 'Open folder' en wijzig de naam van de map. Als je dit gedaan hebt of als dit niet nodig is, klik dan op 'Next'.

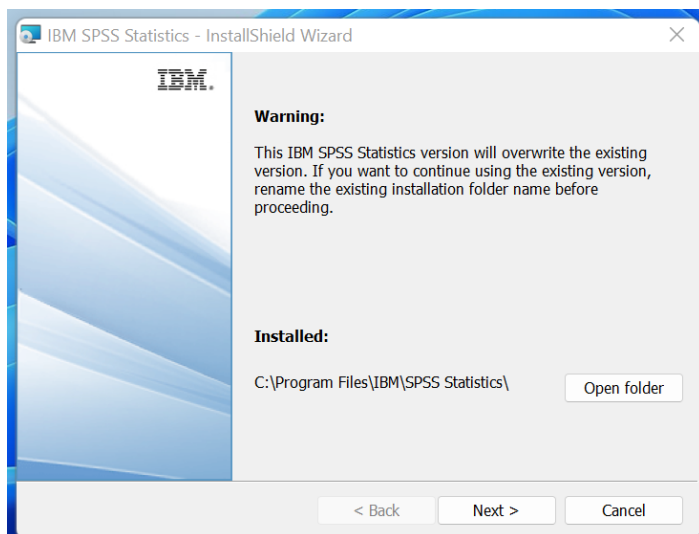

**Stap 4:** Accepteer de voorwaarden en klik op 'Next'.

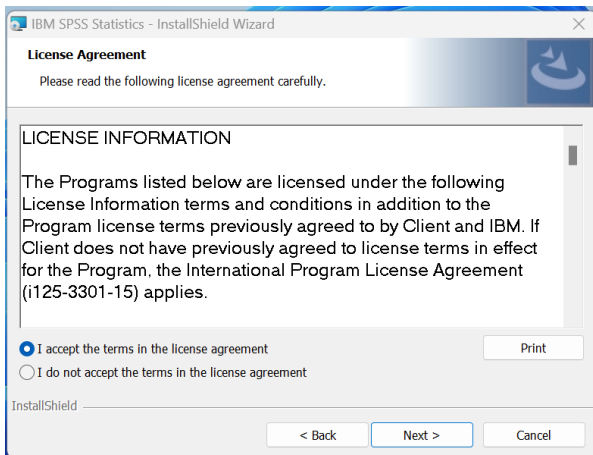

**Stap 5:** Kies de map waar je SPSS 30 wilt installeren en klik op 'Next'.

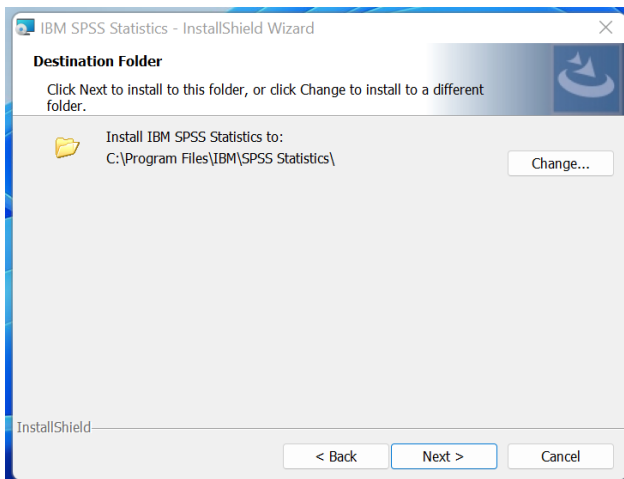

**Stap 6:** Klik 'Install' om de installatie te starten.

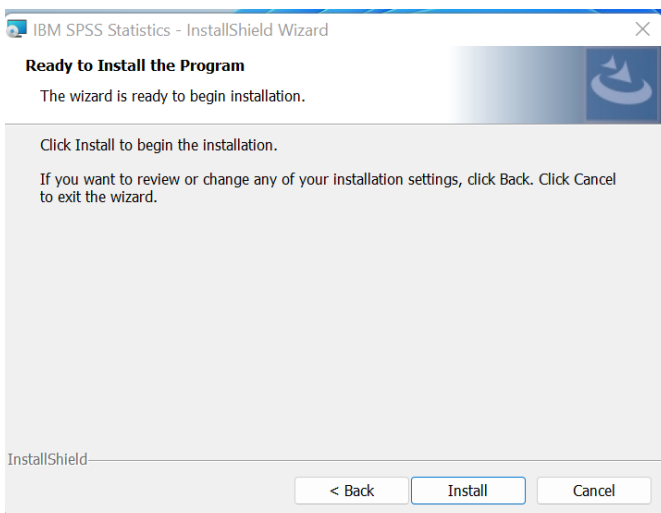

**Step 7:** SPSS zal nu installeren, dit kan even duren. Klik op 'Finish' als de installatie compleet is.

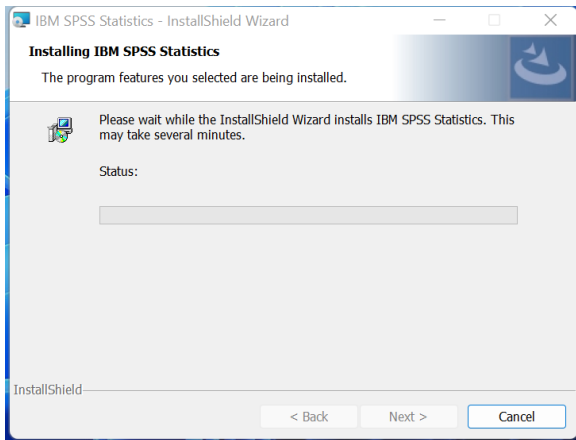

**Step 8:** Kies in het volgende scherm voor 'Launch License Wizard'. De License Wizard zal nu openen.

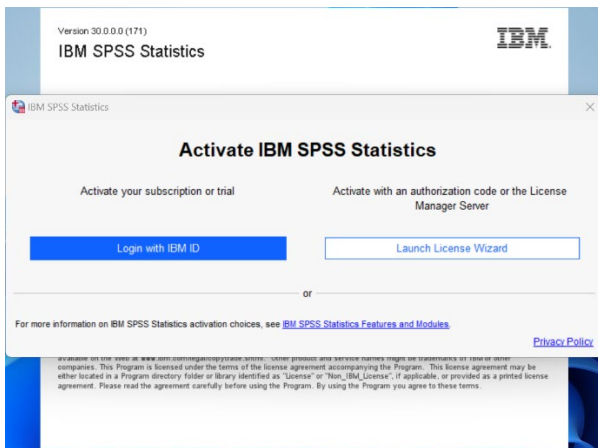

**Step 9:** Kies voor de optie 'Authorized user license' en klik dan op 'Next'.

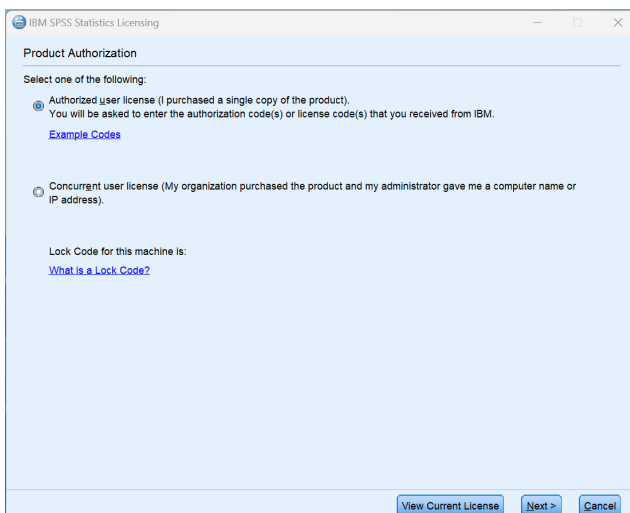

**Stap 10:** Vul bij 'Enter code' je licentiecode in en klik op 'Add'. De licentiecode zal nu verschijnen in het lege witte vak onder 'Enter code'. Klik op 'next'.

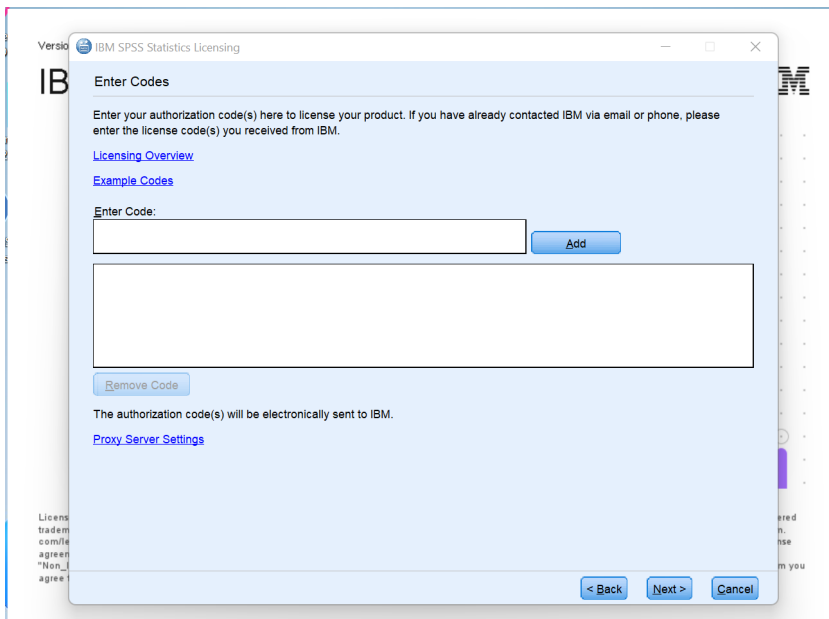

**Stap 11:** Je krijgt nu een melding dat de licentie is geactiveerd. Klik op 'next'.

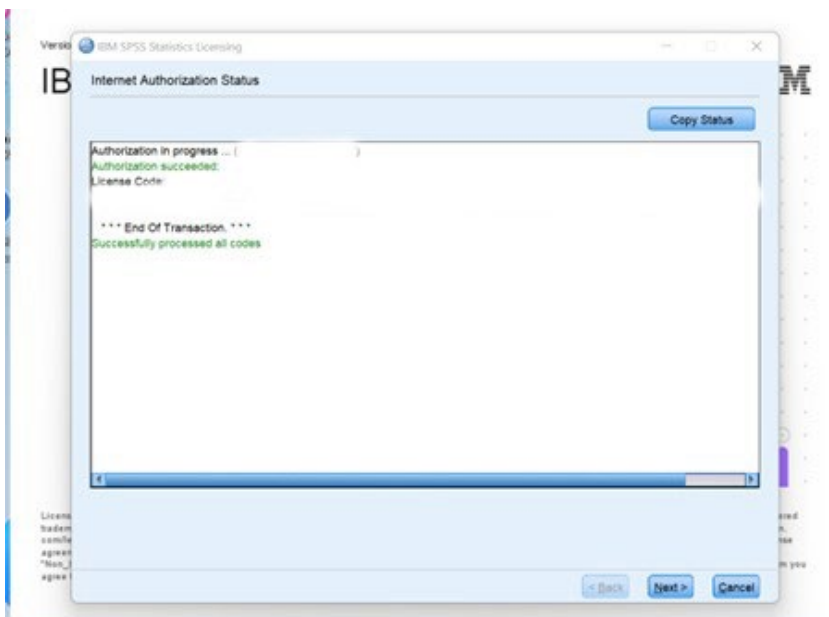

**Stap 12:** In het volgende scherm zie je tot wanneer je licentie geldig is. Klik op 'Finish'.

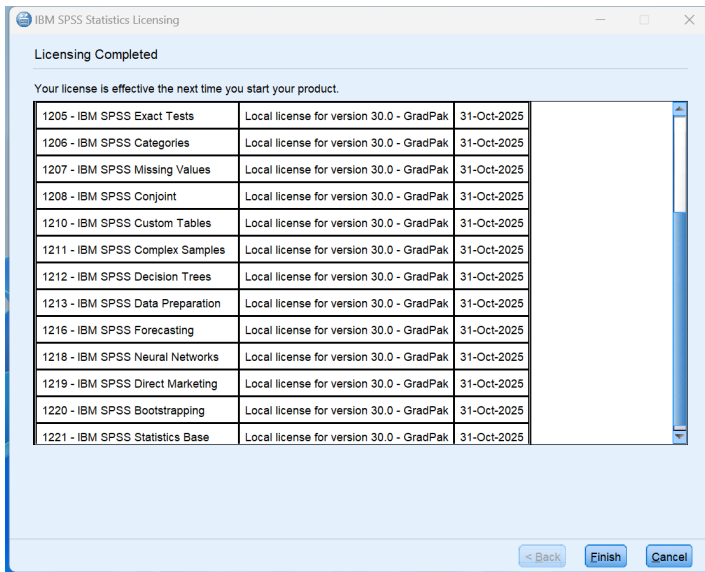

**Stap 13:** Je kunt nu van SPSS gebruikmaken. SPSS is nu succesvol geïnstalleerd!

