

Installatiehandleiding

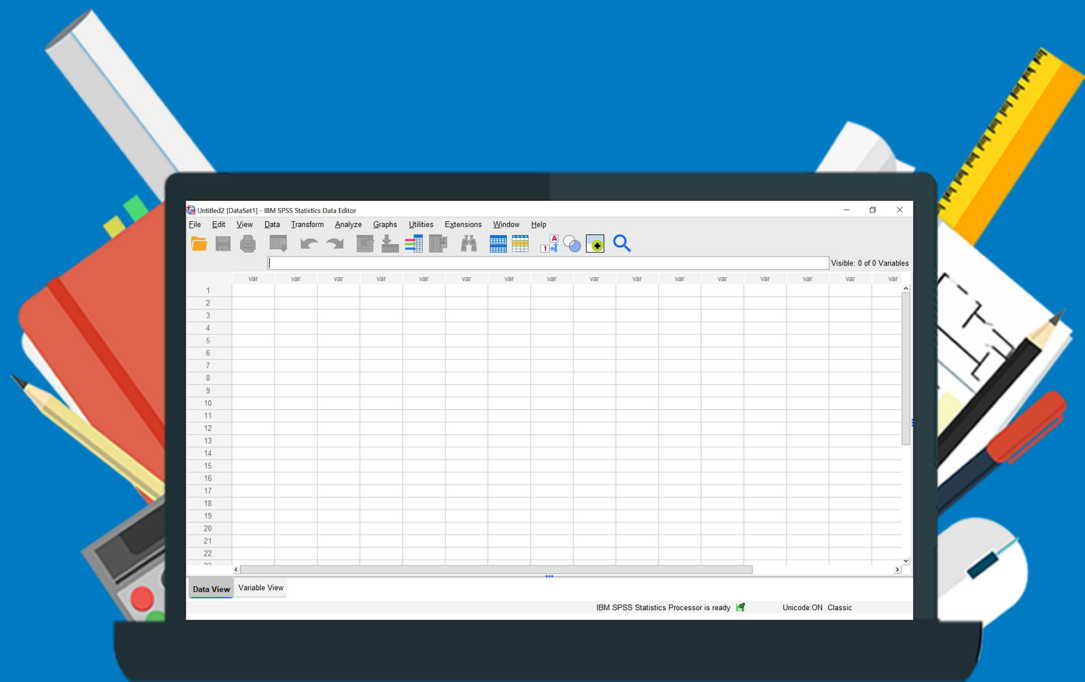

IBM SPSS

Statistics 28

Voor Windows

Voordat je de software installeert wijzen we je graag op het volgende:

- SPSS 28 is alleen beschikbaar in een 64-bit versie.

Stap 1: Bestel SPSS 28 via onze website. Binnen 15 minuten zal je een aantal mailtjes van ons krijgen waarin jouw bestelling bevestigd wordt en waarin je de downloadgegevens krijgt. Deze gegevens kun je ook altijd terugvinden in jouw account onder 'Bestellingen'.

Stap 2: Klik op de downloadlink en wacht tot het installatiebestand gedownload is.



Stap 3: Klik vervolgens op het bestand. De installatie wordt nu voorbereid. Wacht tot de installatie is voltooid, dit kan best even duren.

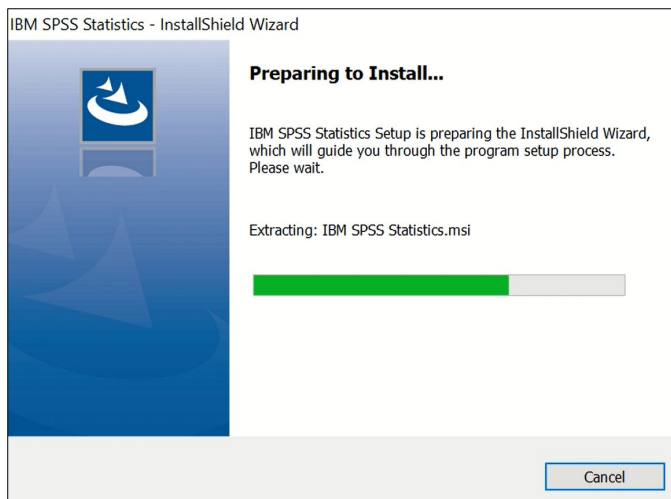

Stap 4: De installatie kan beginnen. Klik op 'Next'.

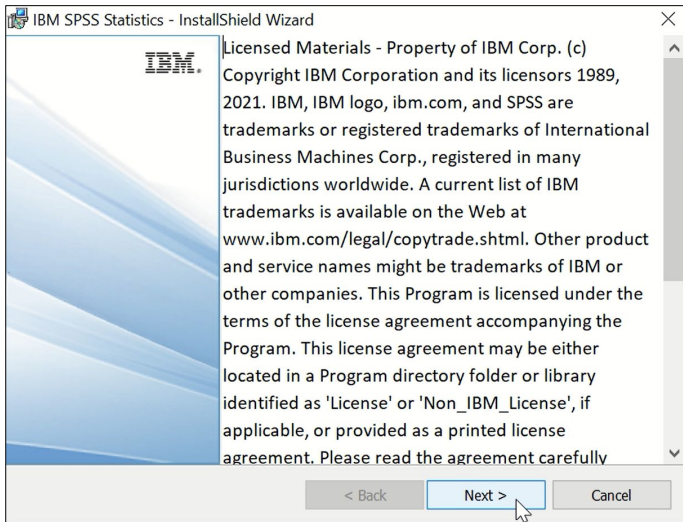

Stap 5: Accepteer de voorwaarden en klik op 'Next'.

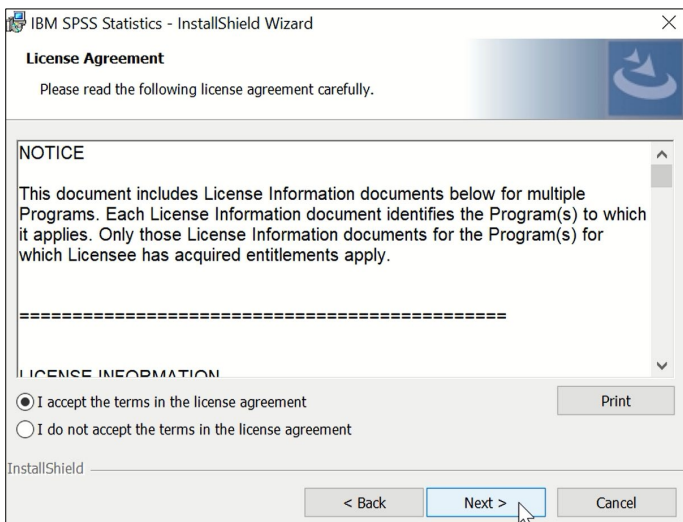

Stap 6: Kies een locatie waar je het programma wil installeren en klik weer op 'Next'.

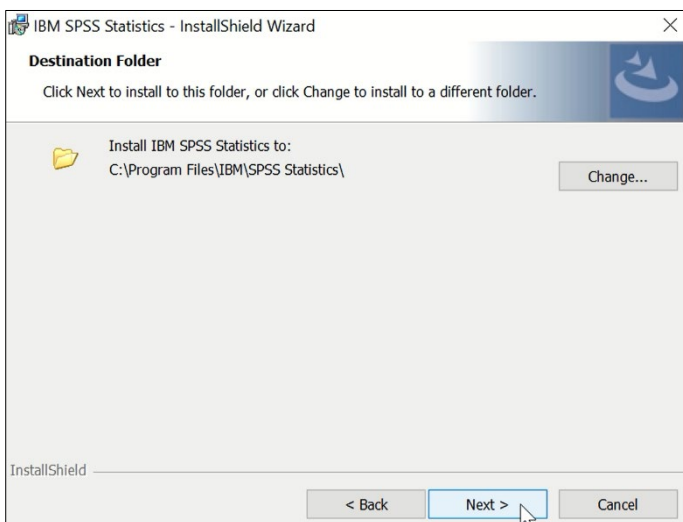

Stap 7: Klik op 'Install' om de installatie te beginnen.

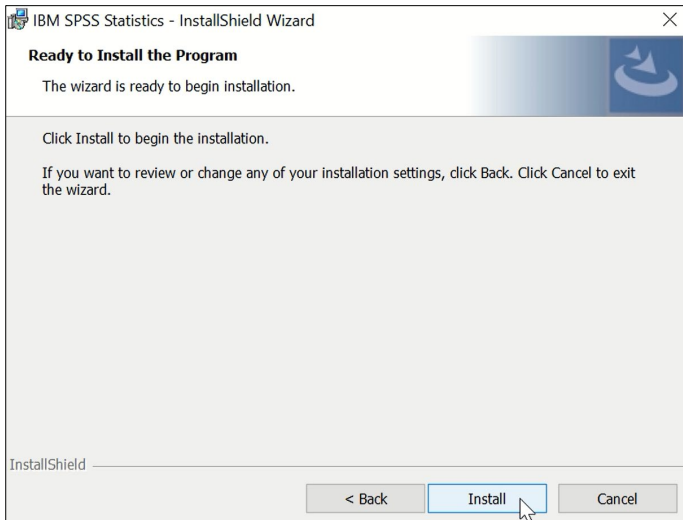

Stap 8: Wacht tot het programma geïnstalleerd is.

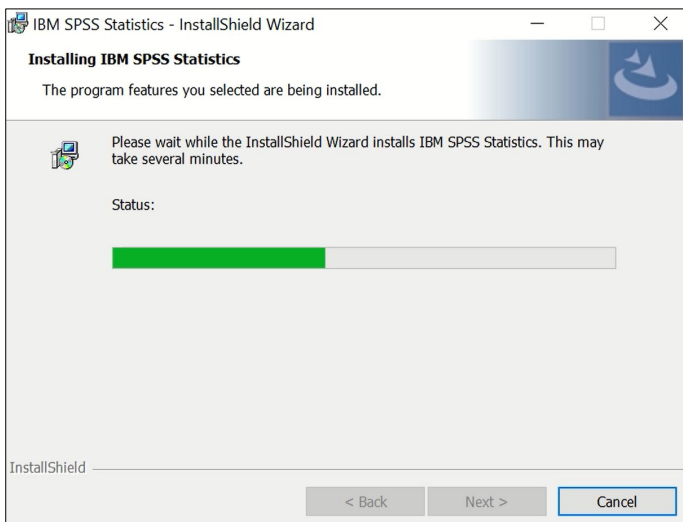

Stap 9: Zodra de installatie is voltooid zal SPSS je de optie geven om het programma direct te openen. Klik op 'Finish'.



Stap 10: Bij het openen van de software zal je de mogelijkheid krijgen om de software te activeren door jouw serienummer in te vullen. Klik op 'Next'.

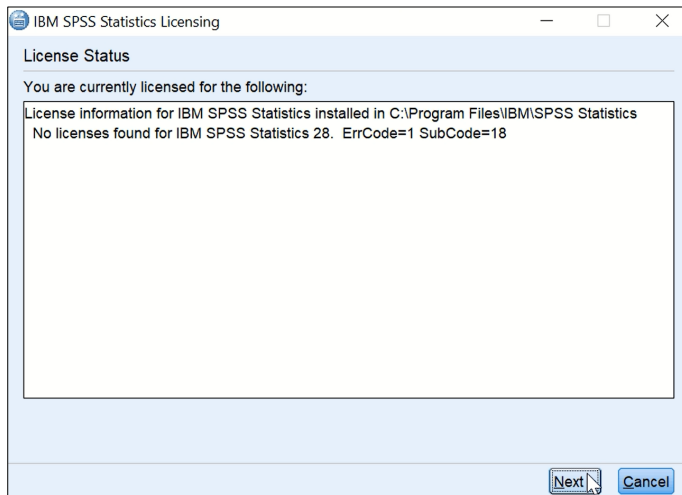

Stap 11: Kies hier voor 'Authorized user license' en klik op 'Next'.

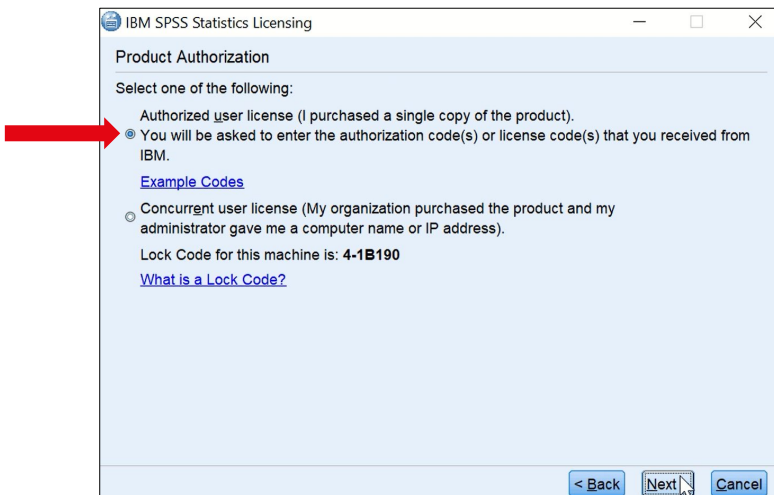

Stap 12: Nu kun je jouw licentiecode invoeren. Deze vind je in je besteloverzicht van je account en in de bevestigingsemail die je van ons hebt ontvangen. Klik vervolgens op 'Add'.

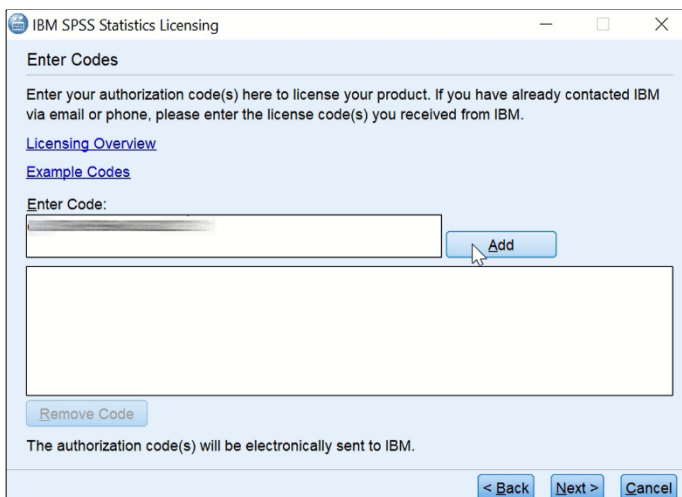

Stap 13: De licentiecode is nu toegevoegd. Klik op 'Next'.

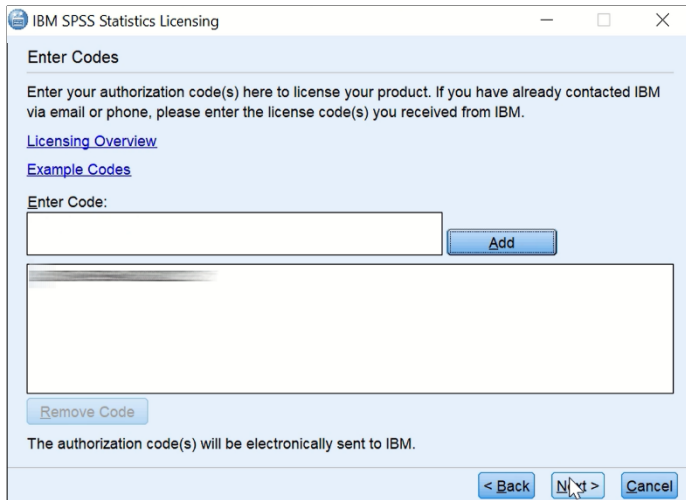

Stap 14: Je ziet nu dat jouw activatie geslaagd is. Klik op 'Next'.

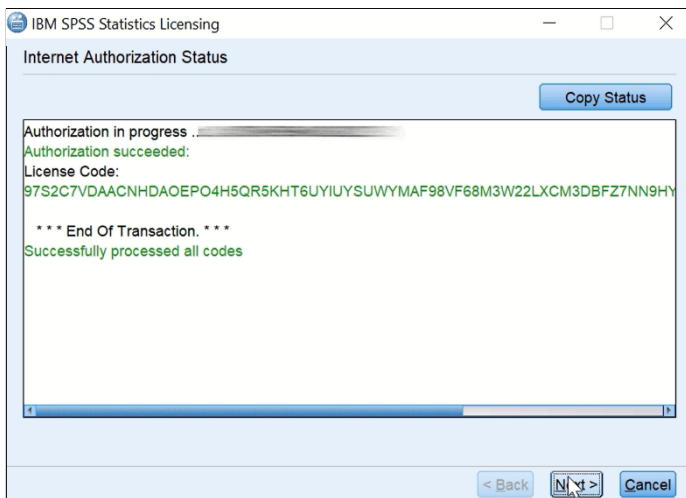

Stap 15: Hier zie je tot wanneer jouw licentiecode geldig is. Klik op 'Finish'.

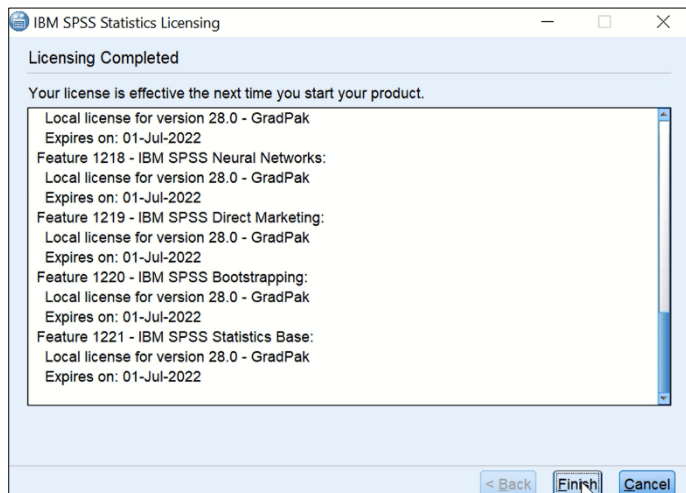

Stap 16: Je kunt de software openen door via start te zoeken op 'SPSS'.

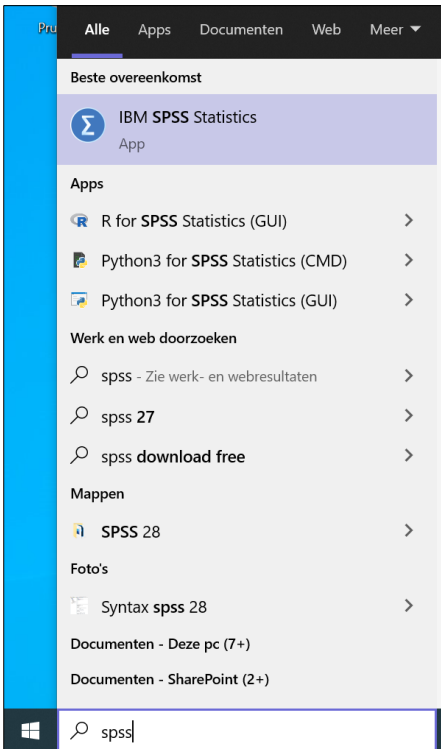

Stap 17: SPSS 28 is nu geopend en je kunt ermee aan de slag. Klik op 'New Dataset' om aan een nieuw SPSS bestand te beginnen.

