

---

# Installatiehandleiding



# IBM SPSS Statistics 26 Mac

---

Om te beginnen met het installeren van SPSS 26 moet je eerst het installatiebestand op jouw apparaat downloaden. Dit doe je door op de downloadlink te klikken in jouw besteloverzicht op onze website of door te klikken in de link in de bevestigingsmail die je hebt ontvangen van ons.

Zodra de download is afgerond, kan je het gedownloade bestand vinden via de Finder in de 'Downloads' locatie. Als je dit bestand aanklikt dan opent het installatievenster.



Het installatiescherm ziet er als volgt uit:

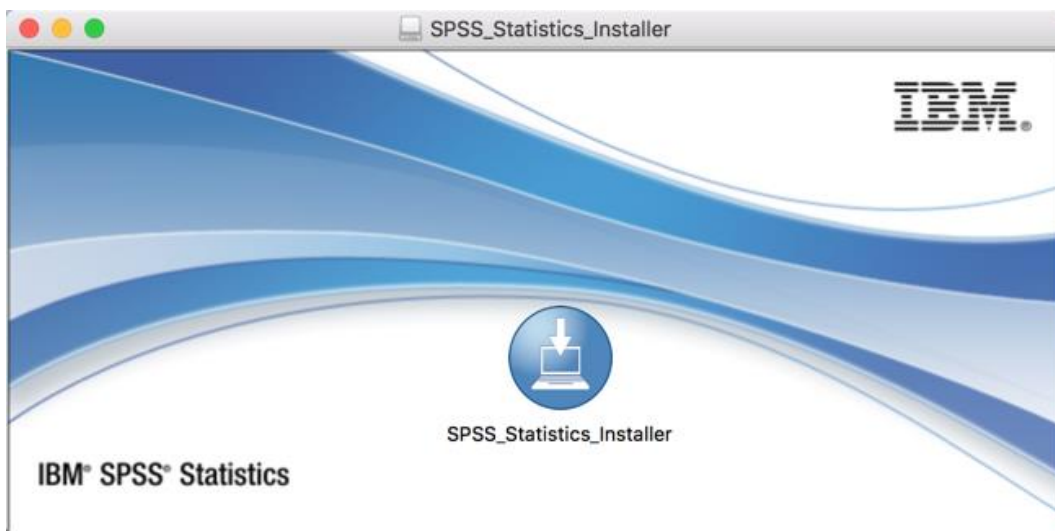

Selecteer vervolgens welke taal je wilt gebruiken om het programma mee te installeren en klik kop 'OK'.

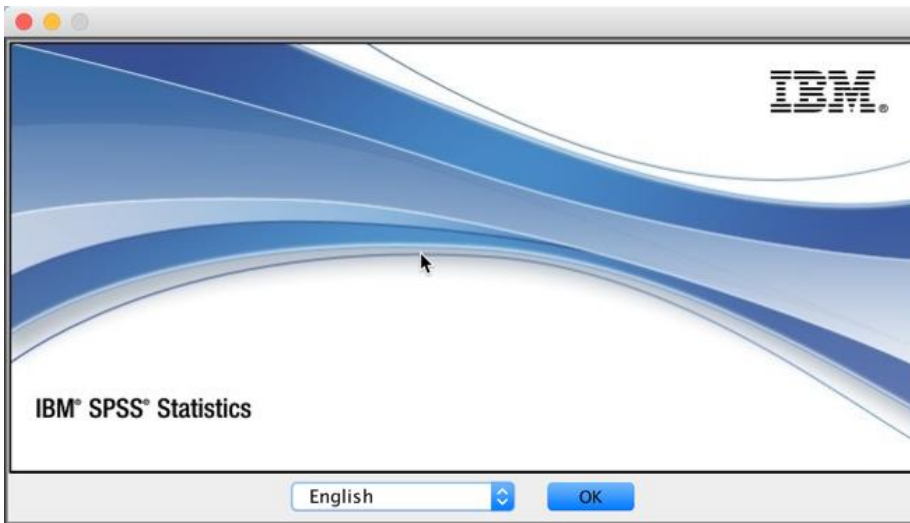

Let er goed op dat je alle voorwaarden van IBM accepteert. Klik vervolgens telkens op 'Next' wanneer je de voorwaarden hebt geaccepteerd.

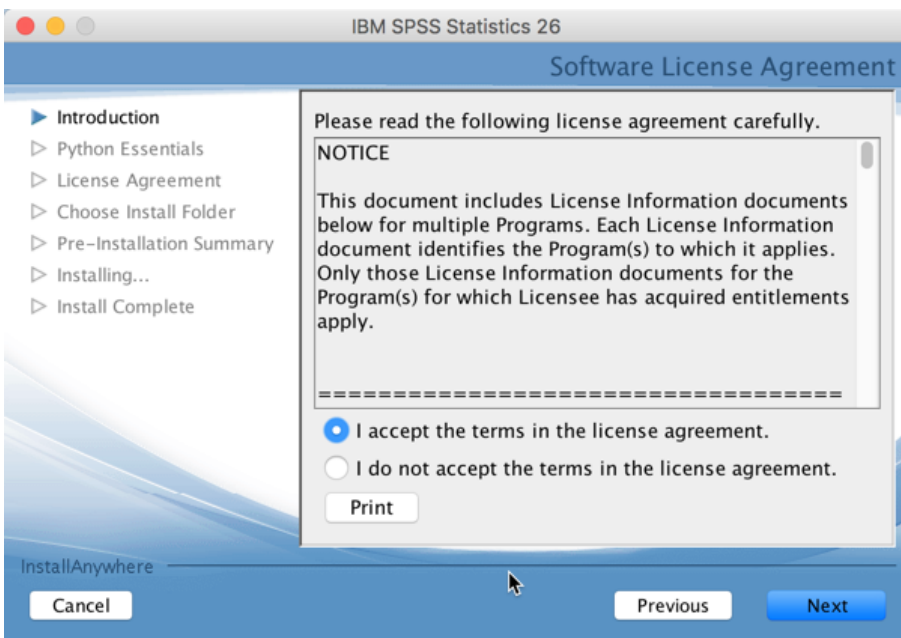

Hierna krijg je de optie om te kiezen waar je SPSS wil opslaan op jouw apparaat. Het is aan te raden om dit niet te wijzigen, zodat je later eenvoudig het programma weer kan vinden. Klik vervolgens weer op 'Next'.

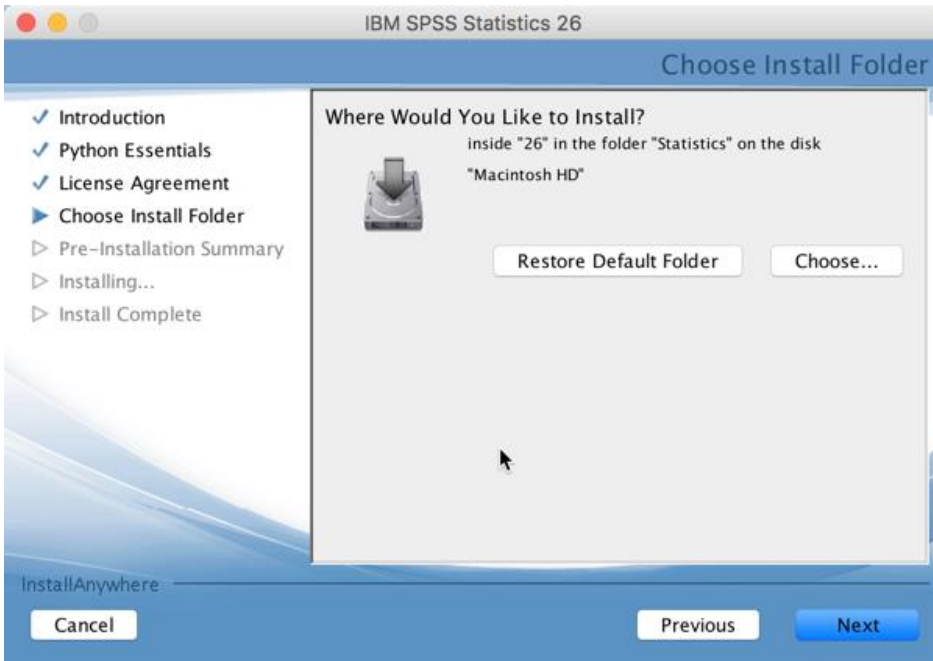

Blijf op 'Next' klikken totdat je het onderstaande scherm te zien krijgt op het punt dat de installatie is voltooid. Als je op 'Done' klikt dan zal de License Authorisation Wizard zich openen.

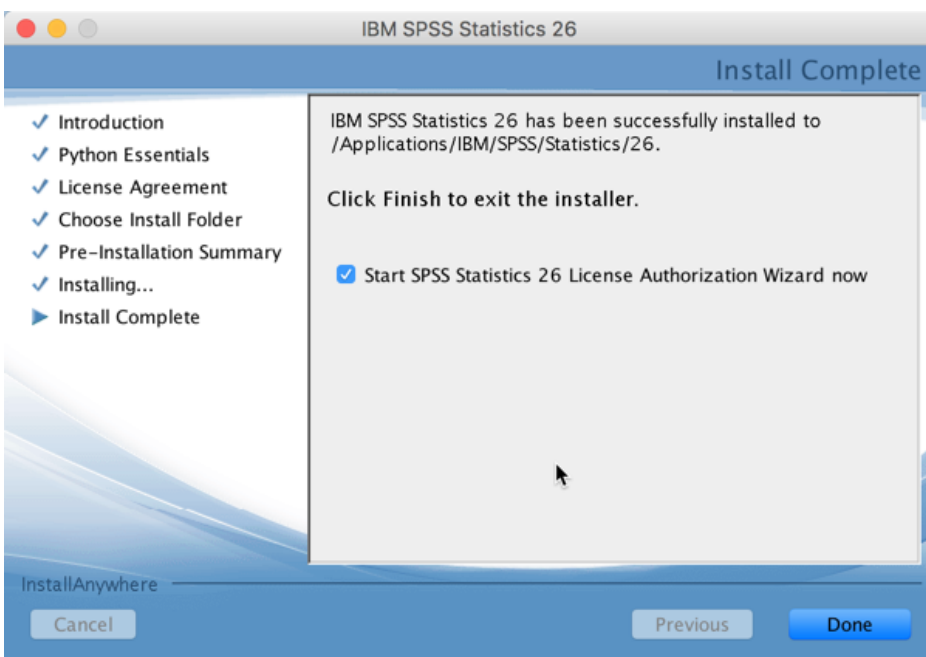

In deze License Authorisation Wizard kan je jouw serienummer invullen om SPSS mee te activeren. Kies hier voor 'Authorized user license' en klik op 'Next'.

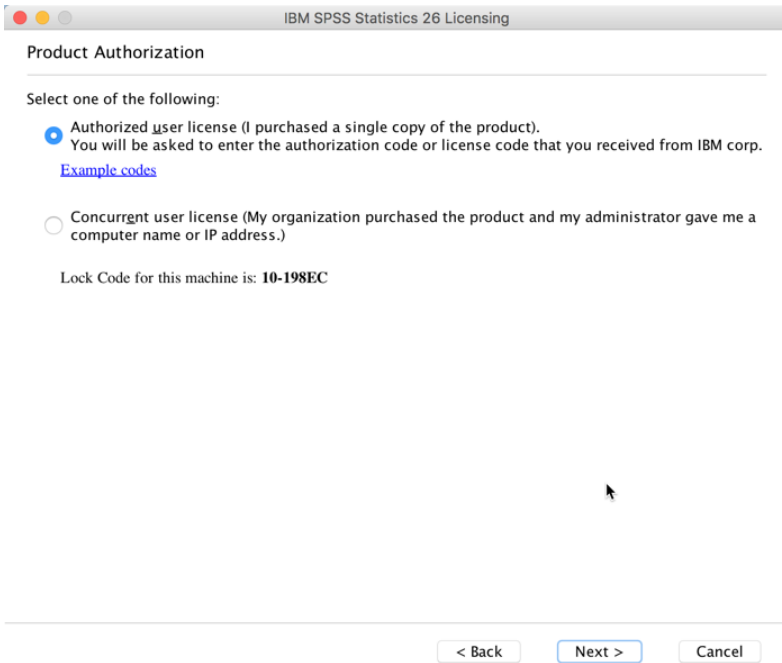

Nu kan je jouw serienummer invullen. Dit serienummer kan je vinden in de bevestigingsemail die je hebt ontvangen van ons en in jouw besteloverzicht op de SURFspot website. Klik vervolgens weer op 'Next'.

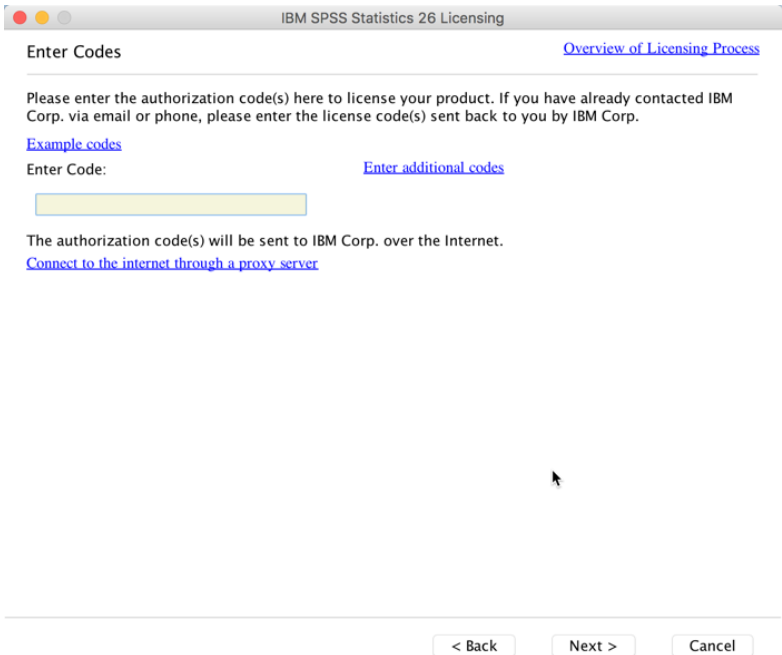

Als jouw software nu goed is geactiveerd dan krijg je het volgende scherm te zien.

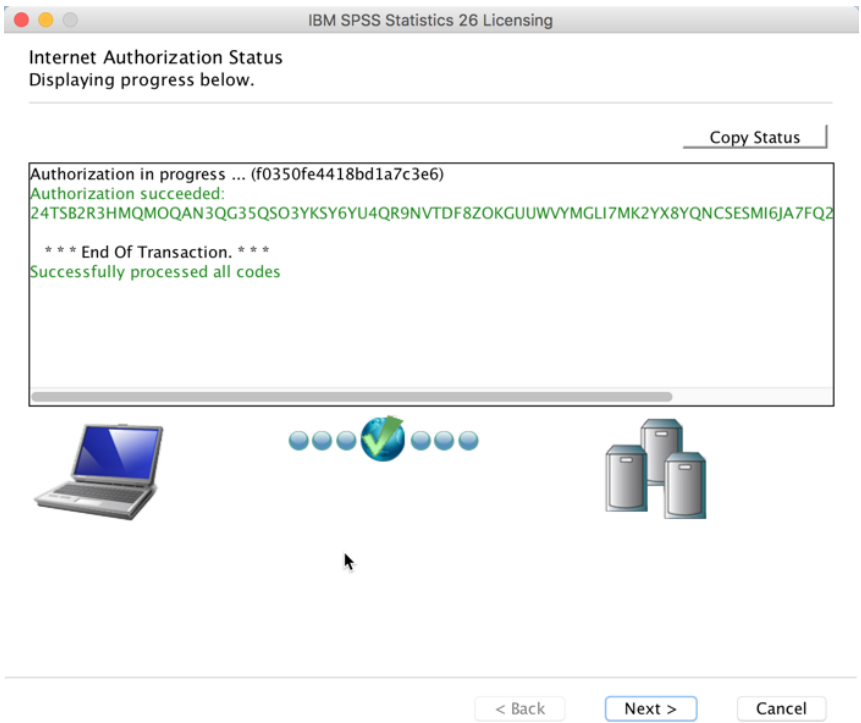

Jouw SPSS 26 is nu geactiveerd en je kan ermee aan de slag. Klik hiervoor op 'New Dataset' om aan een nieuw SPSS bestand te beginnen.

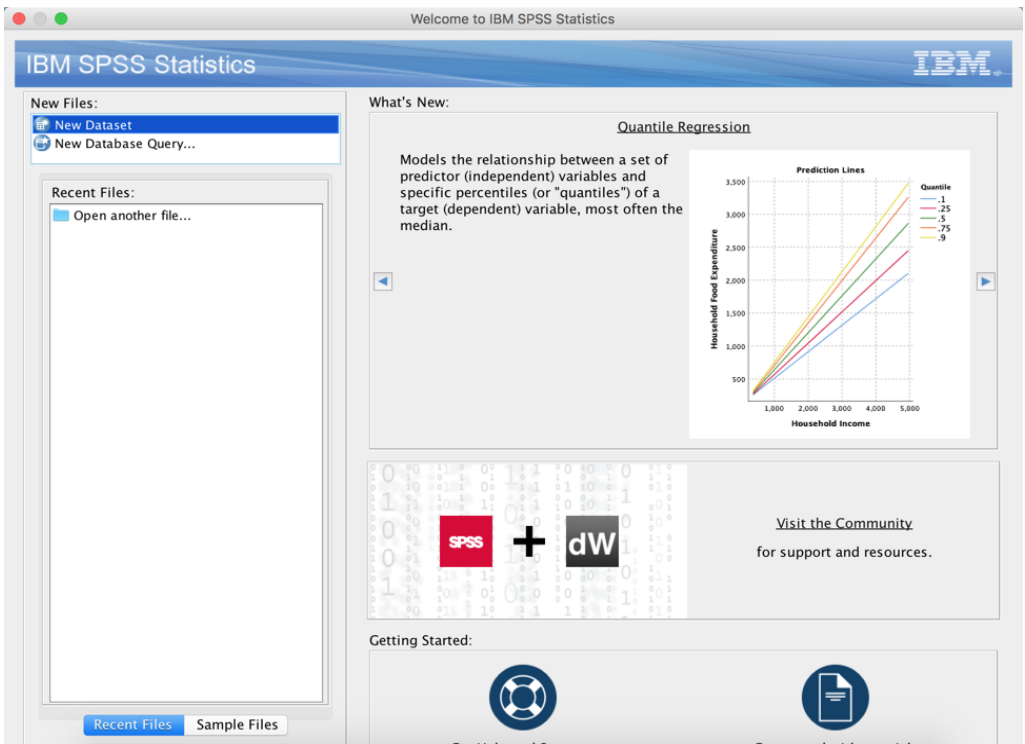

## SPSS 26: VINDEN OP JOUW APPARAAT

Als de installatie succesvol is verlopen dan staat SPSS 26 nu op jouw apparaat. Je kan SPSS openen door jouw Finder te openen en op 'Programma's' te klikken. SPSS zal je vinden onder IBM -> SPSS -> Statistics -> 26 -> en uiteindelijk via het bestand 'SPSSStatistics'.

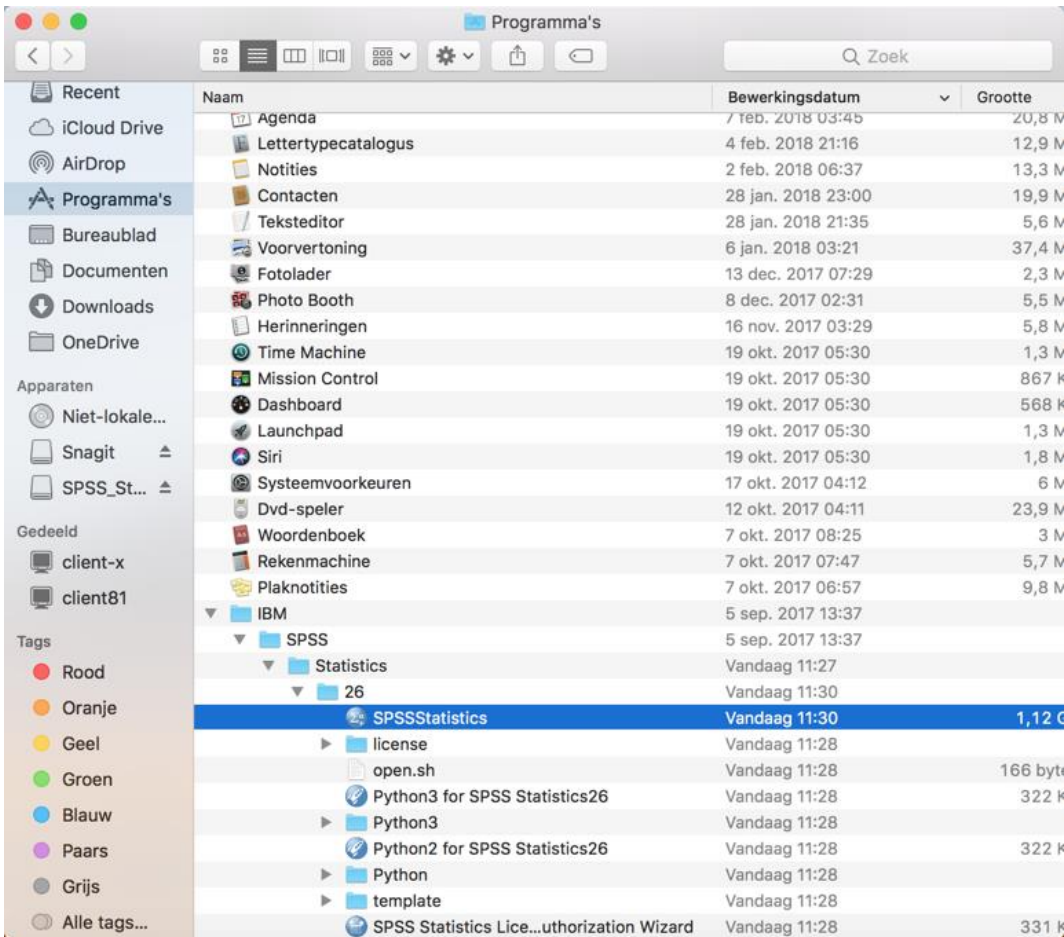

Wij wensen je veel succes met de software!

