Installatiehandleiding



IBM SPSS Statistics 26 Windows

Om te beginnen met het installeren van SPSS 26 moet je eerst het installatiebestand op jouw apparaat downloaden. Dit doe je door op de downloadlink te klikken in jouw besteloverzicht op onze website of door te klikken in de link in de bevestigingsmail die je hebt ontvangen van ons. Hiermee wordt er een .zip bestand op jouw apparaat gedownload.

Om dit .zip bestand te openen heb je een uitpakprogramma nodig, zoals **WinRAR** (hier te vinden: <https://www.winrar.nl/>)

Je krijgt de keuze tussen de 32-bits versie en de 64-bits versie van SPSS 26. Wij raden aan om dezelfde bits versie te installeren die jouw apparaat heeft. Klik [HIER] om uit te vinden welke bits versie jouw apparaat heeft.

SPSS 26: UITPAKKEN MET WINRAR

Open het gedownloade .zip bestand met WinRAR. Selecteer 'Uitpakken in' om de uitgedeelte bestanden op jouw apparaat op te slaan.

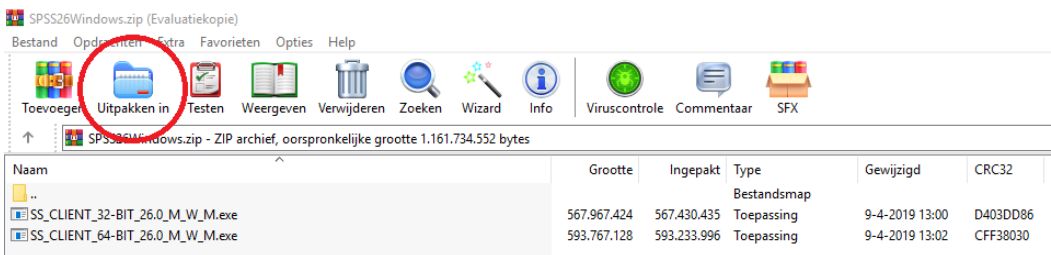

Kies een opslaglocatie op jouw apparaat. Zorg ervoor dat de locatie makkelijk voor jou te vinden is. De meestgekozen locaties zijn het Bureaublad en de Downloads map. Klik op 'OK' wanneer je een locatie hebt gekozen. Vervolgens zal je een klein venster te zien krijgen waarin je kan zien dat jouw bestand wordt uitgedeelte.

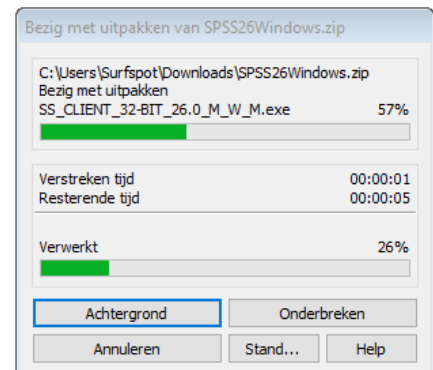
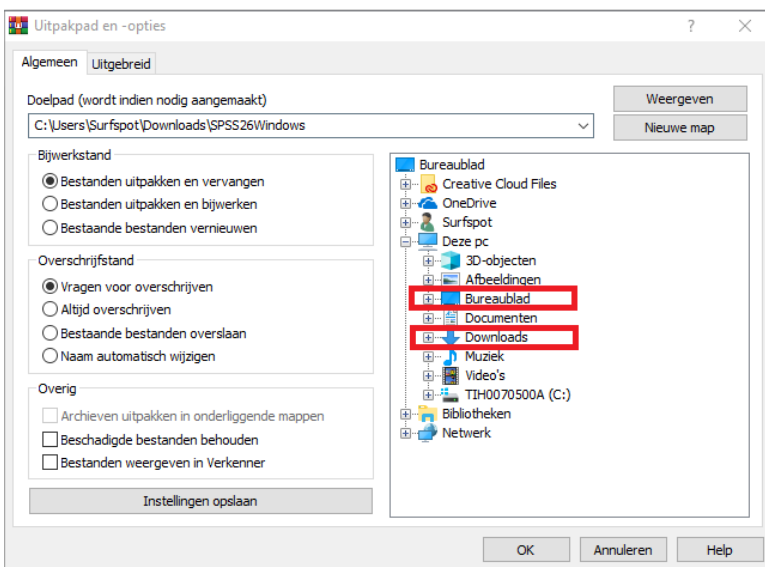

Zodra dit kleine venster is gesloten, kan je naar de opslaglocatie gaan. Hier zal je de volgende twee bestanden zien:

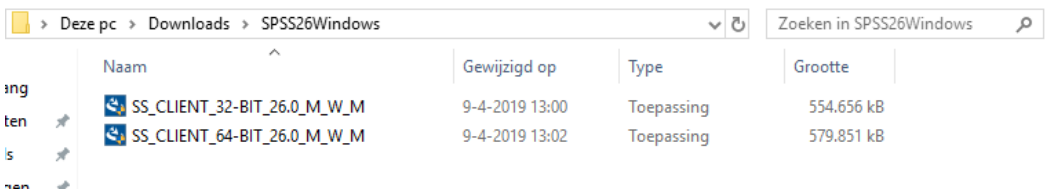

Klik nu op de juiste bits versie om jouw installatie te beginnen.

SPSS 26: INSTALLEREN

Het installatiescherm zal zich openen:

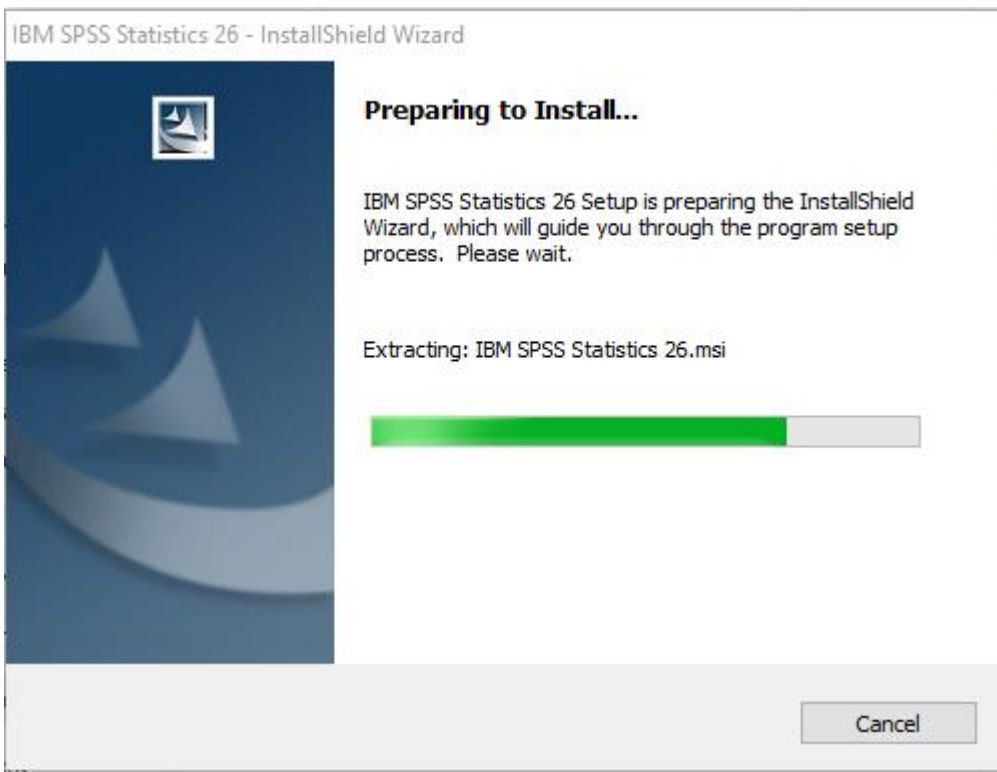

Let er goed op dat je alle voorwaarden van IBM accepteert. Klik vervolgens telkens op 'Next' wanneer je de voorwaarden hebt geaccepteerd.

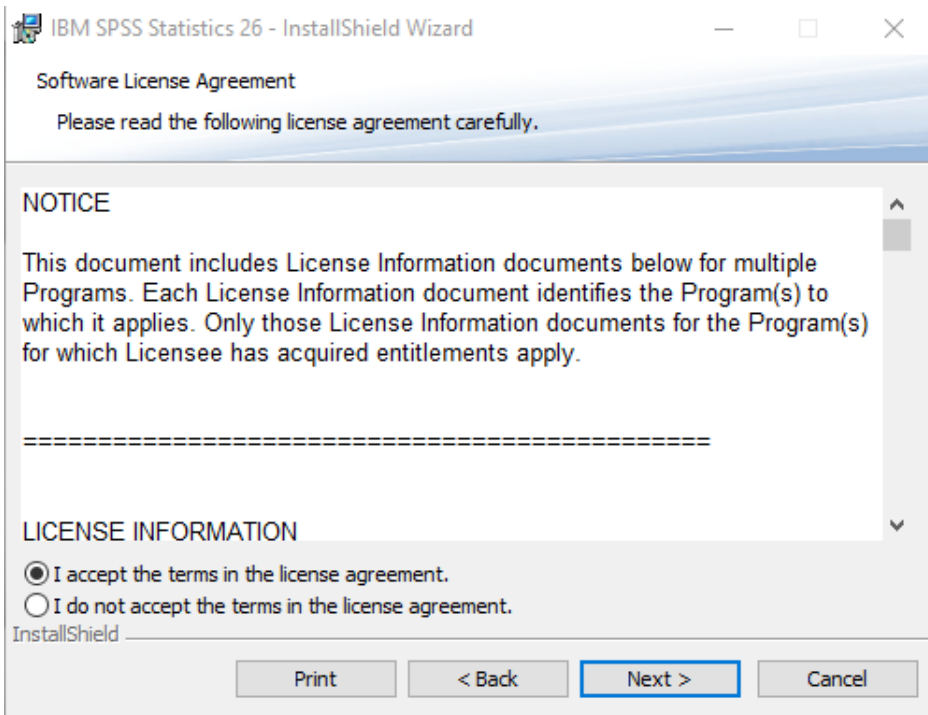

Zodra alle voorwaarden zijn geaccepteerd zal de installatie beginnen door op 'Install' te klikken.

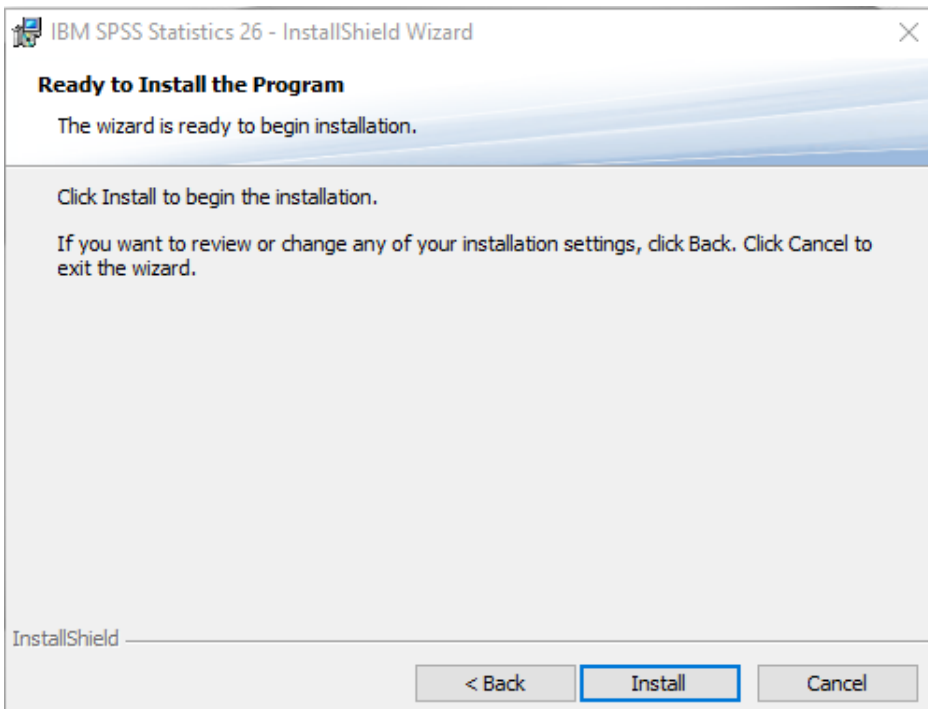

Let op: er zal tijdens de installatie een zwart scherm tevoorschijn komen, waarin heel snel tekst voorbij vliegt. Dit kan even duren en is een onderdeel van de installatie van SPSS. Hier hoeft je zelf niets te doen. Dit scherm zal vanzelf weer verdwijnen.

```

C:\Program Files\IBM\SPSS\Statistics\26\Python\python.exe
Compiling C:\Program Files\IBM\SPSS\Statistics\26\Python\Lib\distutils\command\bdist_msi.py ...
Compiling C:\Program Files\IBM\SPSS\Statistics\26\Python\Lib\distutils\command\bdist_rpm.py ...
Compiling C:\Program Files\IBM\SPSS\Statistics\26\Python\Lib\distutils\command\bdist_wininst.py ...
Compiling C:\Program Files\IBM\SPSS\Statistics\26\Python\Lib\distutils\command\build.py ...
Compiling C:\Program Files\IBM\SPSS\Statistics\26\Python\Lib\distutils\command\build_clib.py ...
Compiling C:\Program Files\IBM\SPSS\Statistics\26\Python\Lib\distutils\command\build_ext.py ...
Compiling C:\Program Files\IBM\SPSS\Statistics\26\Python\Lib\distutils\command\build_py.py ...
Compiling C:\Program Files\IBM\SPSS\Statistics\26\Python\Lib\distutils\command\build_scripts.py ...
Compiling C:\Program Files\IBM\SPSS\Statistics\26\Python\Lib\distutils\command\check.py ...
Compiling C:\Program Files\IBM\SPSS\Statistics\26\Python\Lib\distutils\command\clean.py ...
Compiling C:\Program Files\IBM\SPSS\Statistics\26\Python\Lib\distutils\command\config.py ...
Compiling C:\Program Files\IBM\SPSS\Statistics\26\Python\Lib\distutils\command\install.py ...
Compiling C:\Program Files\IBM\SPSS\Statistics\26\Python\Lib\distutils\command\install_data.py ...
Compiling C:\Program Files\IBM\SPSS\Statistics\26\Python\Lib\distutils\command\install_egg_info.py ...
Compiling C:\Program Files\IBM\SPSS\Statistics\26\Python\Lib\distutils\command\install_headers.py ...
Compiling C:\Program Files\IBM\SPSS\Statistics\26\Python\Lib\distutils\command\install_lib.py ...
Compiling C:\Program Files\IBM\SPSS\Statistics\26\Python\Lib\distutils\command\install_scripts.py ...
Compiling C:\Program Files\IBM\SPSS\Statistics\26\Python\Lib\distutils\command\register.py ...
Compiling C:\Program Files\IBM\SPSS\Statistics\26\Python\Lib\distutils\command\sdist.py ...
Compiling C:\Program Files\IBM\SPSS\Statistics\26\Python\Lib\distutils\command\upload.py ...
Compiling C:\Program Files\IBM\SPSS\Statistics\26\Python\Lib\distutils\config.py ...
Compiling C:\Program Files\IBM\SPSS\Statistics\26\Python\Lib\distutils\core.py ...
Compiling C:\Program Files\IBM\SPSS\Statistics\26\Python\Lib\distutils\cygwinccompiler.py ...
Compiling C:\Program Files\IBM\SPSS\Statistics\26\Python\Lib\distutils\debug.py ...
Compiling C:\Program Files\IBM\SPSS\Statistics\26\Python\Lib\distutils\dep_util.py ...
Compiling C:\Program Files\IBM\SPSS\Statistics\26\Python\Lib\distutils\dir_util.py ...
Compiling C:\Program Files\IBM\SPSS\Statistics\26\Python\Lib\distutils\dist.py ...
Compiling C:\Program Files\IBM\SPSS\Statistics\26\Python\Lib\distutils\emxcompiler.py ...
Compiling C:\Program Files\IBM\SPSS\Statistics\26\Python\Lib\distutils\errors.py ...
    
```

Zodra de installatie is voltooid zal SPSS je de optie geven om het programma direct te openen.

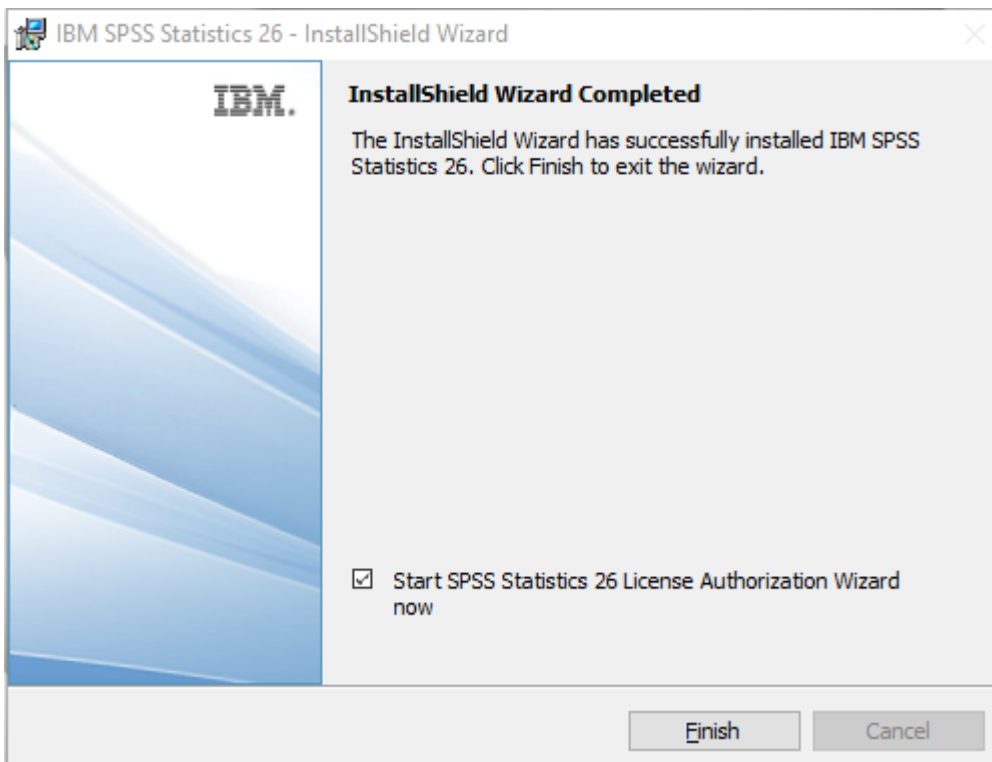

Bij het openen van de software zal je direct de mogelijkheid krijgen om de software te activeren door jouw serienummer in te vullen. Kies hier voor 'Authorized user license' en klik op 'Next'.

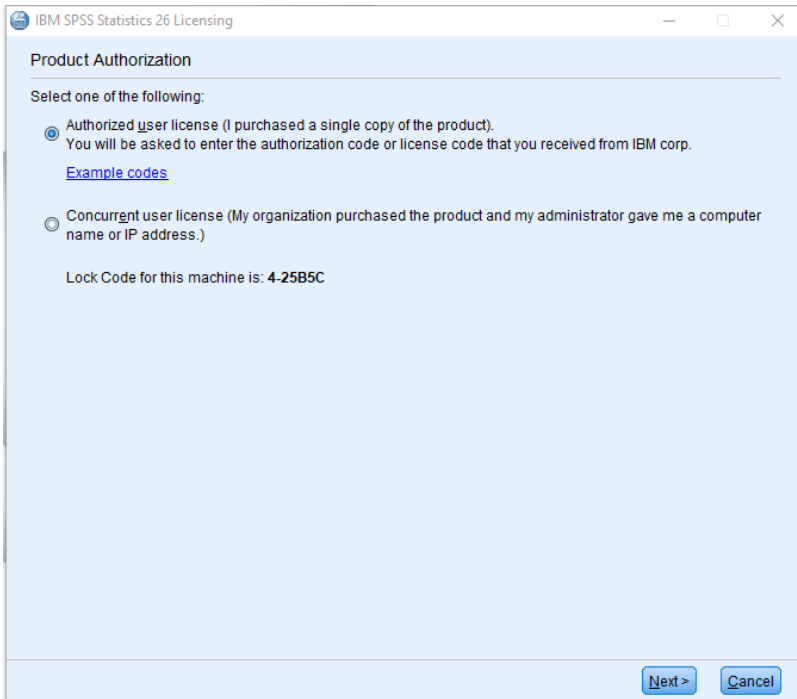

Nu kan je jouw serienummer invullen. Dit serienummer kan je vinden in de bevestigingsemail die je hebt ontvangen van ons en in jouw besteloverzicht op de SURFspot website. Klik vervolgens weer op 'Next'.

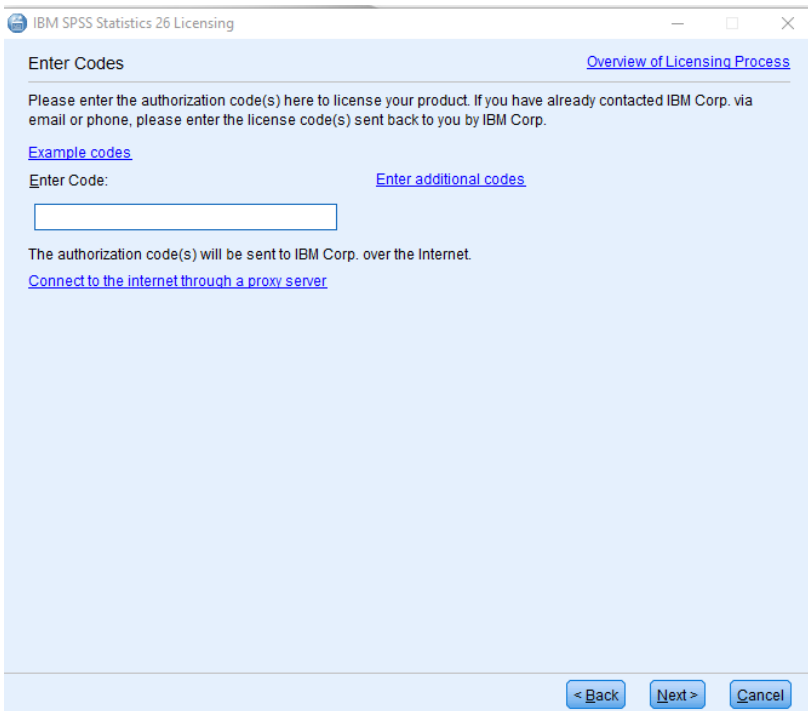

Als jouw software nu goed is geactiveerd dan krijg je het volgende scherm te zien.

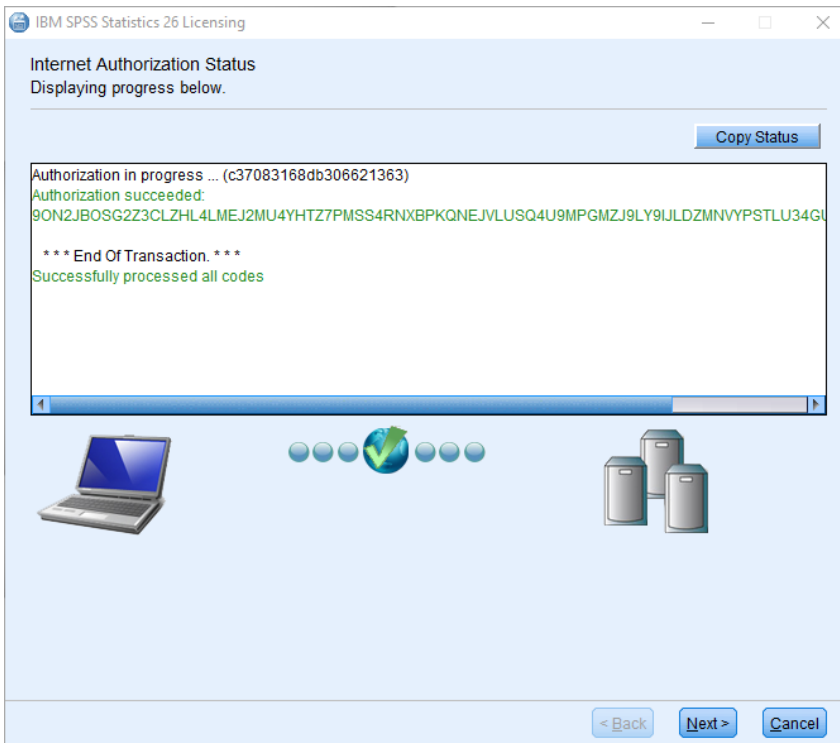

Jouw SPSS 26 is nu geactiveerd en je kan ermee aan de slag. Klik hiervoor op 'New Dataset' om aan een nieuw SPSS bestand te beginnen.

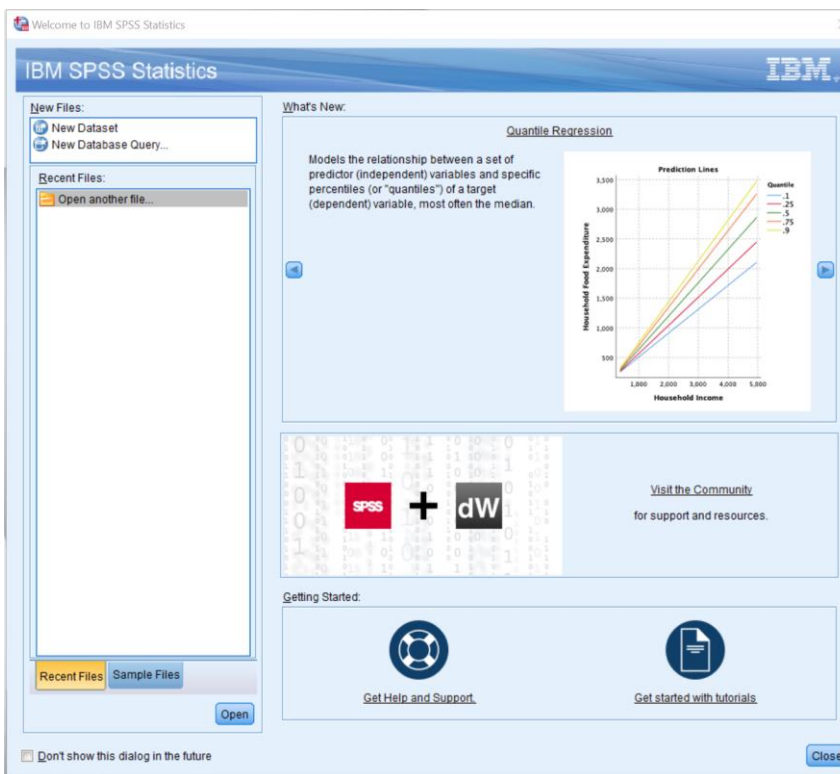

SPSS 26: VINDEN OP JOUW COMPUTER

Als de installatie succesvol is gelopen dan staat SPSS 26 nu op jouw computer. Om de software weer te vinden heb je twee mogelijkheden:

LINKS: Klik op jouw 'Start' knop (links onderin het beeldscherm) en ga naar IBM SPSS Statistics zoeken. Vanuit hier kan je jouw software weer openen.

RECHTS: Gebruik het vergrootglas om handmatig naar 'SPSS' te zoeken op jouw apparaat. Zorg er in dit geval voor dat je het juiste bestand gebruikt om de software te openen.

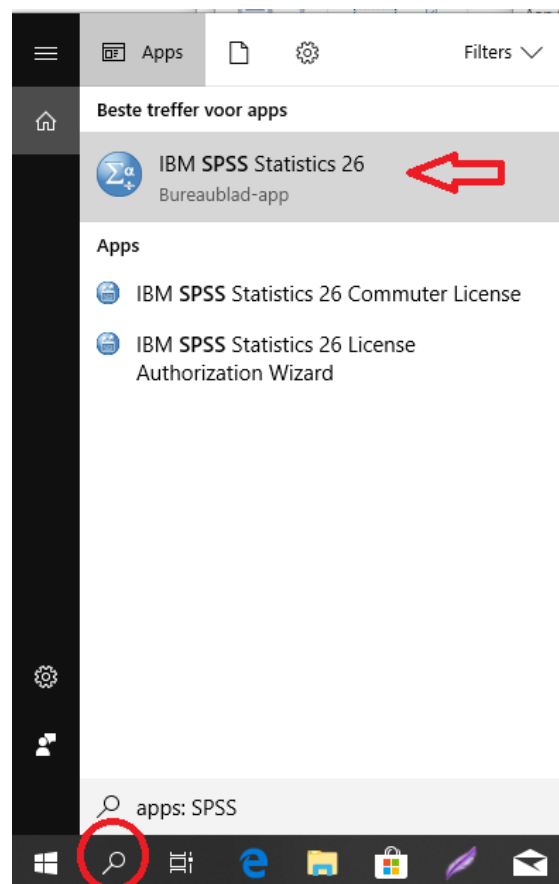
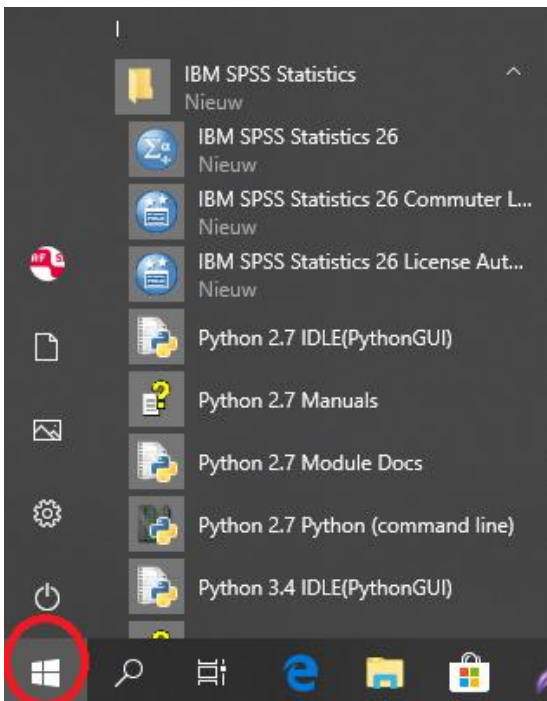

Wij wensen je veel succes met de software!

